

Valstybės mone Žemės kio duomen centras

## NEKILNOJAMOJO DAIKTO KADASTRINI MATAVIM BYLA

Tomas: 1

Nekilnojamojo turto objektas: **Inžinerinis statinys**

Registro Nr.: **90/110392 (Statiniai)**

Adresas: **Anykš i r. sav. Anykš i m. K stu io g.**

Lap skai ius: **15**



**SUDERINTA**

Valstybės įmonė Registrų centras

*Elektroniniu parašu pasirašė:* Džineta Grigaliauskienė

*Pareigos:* Vyresnioji kadastro specialistė

*Laiko žyma:* 2023-06-01 11:33:24

Tomo Nr. 1  
Registro 90/110392

## BYLOS TOMO VIDAUS APYRAŠAS

Eil. Nr.	Dokumento pavadinimas	Dokumento		Lap skai .	Bylos lap numeriai	Pastabos
		Nr.	Data			
1	Statinio planas "STATINI IŠD STYMO PLANAS"		2023-05-18	2	1-2	
2	KOORDINA I ŽINIARAŠTIS KZ		2023-05-18	2	3-4	
3	KELIO / GATV S IR JO SUD TINI DALI KADASTRO DUOMENYS 1K FORMA		2023-05-18	2	5-6	
4	KELIO / GATV S IR JO SUD TINI DALI VER I NUSTATYMAS 2K FORMA		2023-05-18	3	7-9	
5	KELIO / GATV S VAŽIUOJAMOSIOS DALIES IR ŽEM S SANKASOS KADASTRO DUOMENYS 3K FORMA		2023-05-18	2	10-11	
6	KELIO / GATV S SANKRYŽ , TILT , VIADUK , ESTAKAD , PRALAIID , AUTOBUS SUSTOJIMO IR POILSIO AIKŠTELI , ŠVIESOFOR , KELIO ORO S LYG STEB JIMO IR TRANSPORTO APSKAITOS RENGINI KADASTRO DUOMENYS 4K FORMA		2023-05-18	3	12-14	

Vidaus apyrašo lap 14

Matininkas Tomas Jan iauskas

Išdėstymo schema

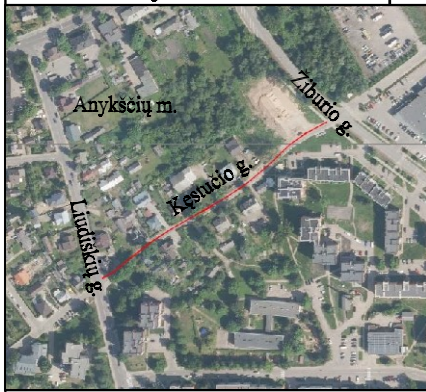

KELIO PLANAS

M1:500

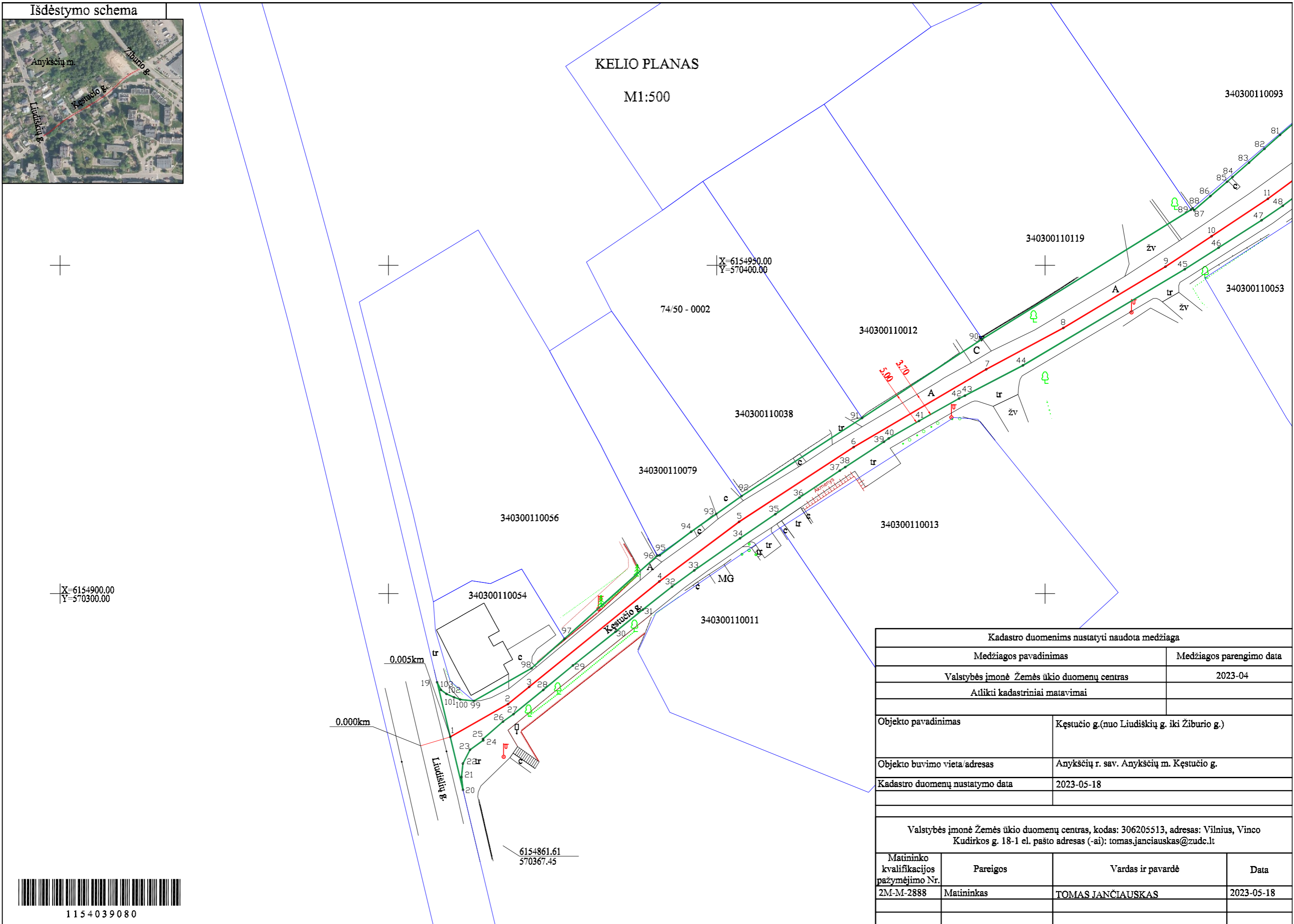

Kadastro duomenims nustatyti naudota medžiaga			
Medžiagos pavadinimas		Medžiagos parengimo data	
Valstybės įmonė Žemės ūkio duomenų centras		2023-04	
Atlikti kadastriniai matavimai			
Objekto pavadinimas		Kęstučio g.(nuo Liudiškių g. iki Žiburio g.)	
Objekto buvimo vieta/adresas		Anykščių r. sav. Anykščių m. Kęstučio g.	
Kadastro duomenų nustatymo data		2023-05-18	
Valstybės įmonė Žemės ūkio duomenų centras, kodas: 306205513, adresas: Vilnius, Vinco Kudirkos g. 18-1 el. pašto adresas (-ai): tomas.janciauskas@zudc.lt			
Matininko kvalifikacijos pažymėjimo Nr.	Pareigos	Vardas ir pavardė	Data
2M-M-2888	Matininkas	TOMAS JANČIAUSKAS	2023-05-18



1154039080

Išdėstymo schema

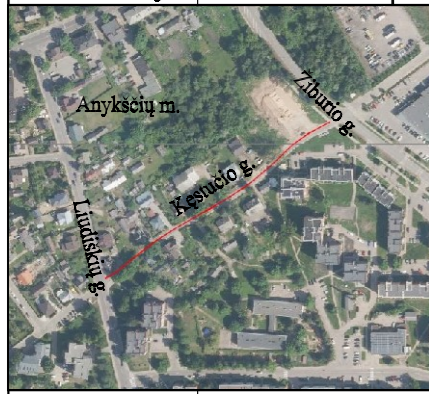

KELIO PLANAS

M1:500

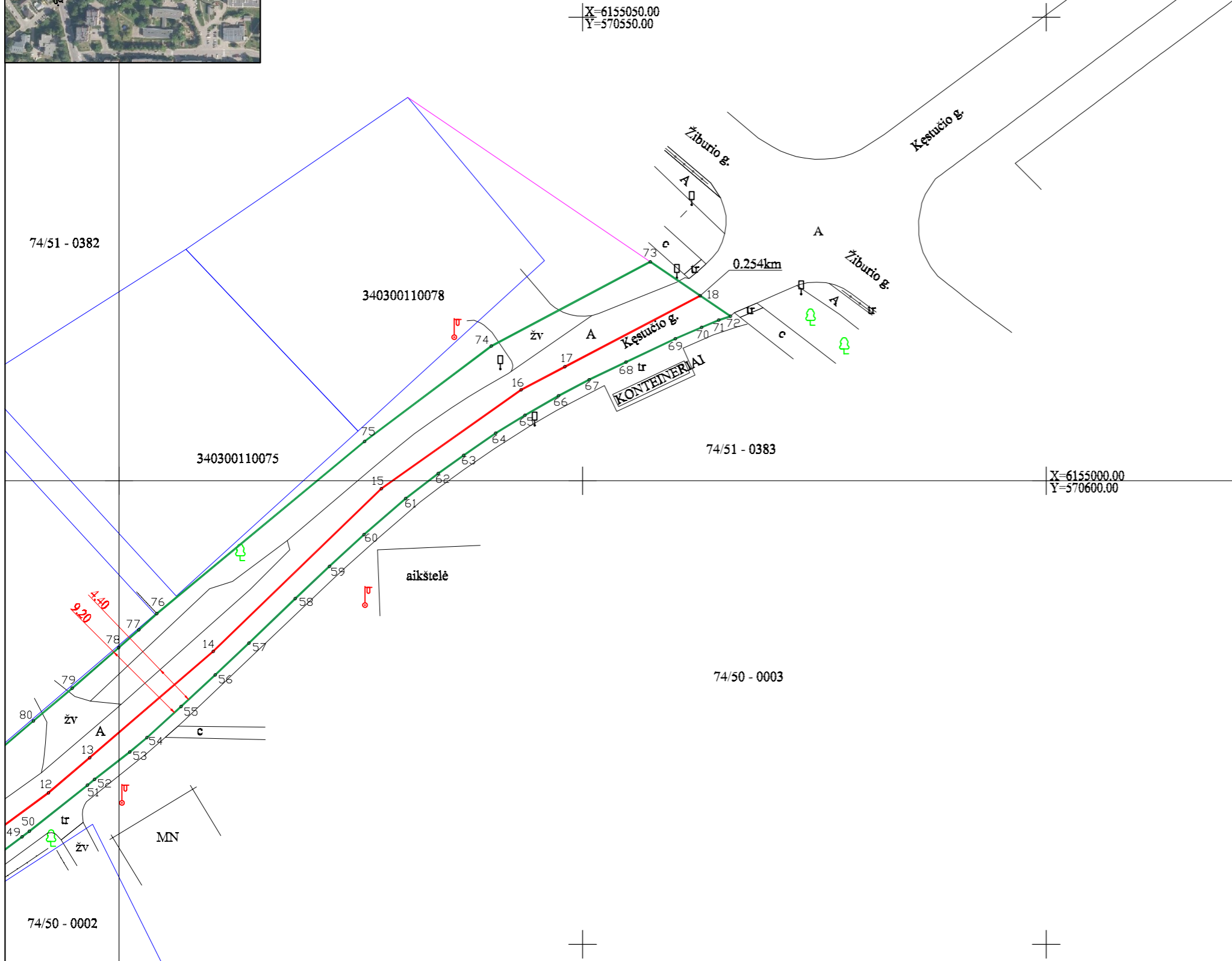

1154039080

Kadastro duomenims nustatyti naudota medžiaga			
Medžiagos pavadinimas		Medžiagos parengimo data	
Valstybės įmonė Žemės ūkio duomenų centras		2023-04	
Atlikti kadastriniai matavimai			
Objekto pavadinimas	Kęstučio g.(nuo Liudiškių g. iki Žiburio g.)		
Objekto buvimo vieta/adresas	Anykščių r. sav. Anykščių m. Kęstučio g.		
Kadastro duomenų nustatymo data	2023-05-18		
Valstybės įmonė Žemės ūkio duomenų centras, kodas: 306205513, adresas: Vilnius, Vinco Kudirkos g. 18-1 el. pašto adresas (-ai): tomas.janciauskas@zudc.lt			
Matininko kvalifikacijos pažymėjimo Nr.	Pareigos	Vardas ir pavardė	Data
2M-M-2888	Matininkas	TOMAS JANČIAUSKAS	2023-05-18

## KOORDINA I ŽINIARAŠTIS

Pavadinimas K stu io g.(nuo Liudiški g. iki Žiburio g.)  
 Objekto buvimo vieta Anykš i r. sav. Anykš i m. K stu io g.  
 Unikalus numeris 4400-6122-5380

Kelio ruožas 0.005-0.254

Koordinacijų sistema: LKS-94

Kelio riba			Kelio riba			Kelio riba			Kelio ašis			
Taško Nr.	X	Y	Taško Nr.	X	Y	Taško Nr.	X	Y	Taško Nr.	Atskaitos taško km	X	Y
19	6154886,52	570357,41	54	6154972,30	570503,02	89	6154958,47	570472,21	1	0,005	6154878,17	570359,42
20	6154870,11	570361,36	55	6154975,66	570506,70	90	6154938,77	570440,43	2	0,015	6154883,19	570368,22
21	6154872,05	570361,13	56	6154979,06	570510,37	91	6154926,74	570422,13	3	0,019	6154885,80	570371,45
22	6154874,11	570361,35	57	6154982,50	570514,02	92	6154914,85	570403,77	4	0,045	6154901,85	570391,26
23	6154876,21	570362,43	58	6154987,29	570519,01	93	6154912,12	570399,92	5	0,060	6154910,94	570403,41
24	6154877,66	570364,45	59	6154990,77	570522,70	94	6154909,41	570396,09	6	0,081	6154922,32	570420,84
25	6154877,85	570364,40	60	6154994,20	570526,43	95	6154905,81	570391,31	7	0,104	6154934,16	570441,04
26	6154880,51	570367,46	61	6154998,08	570530,92	96	6154905,75	570390,92	8	0,118	6154940,46	570452,78
27	6154881,65	570369,05	62	6155000,78	570534,43	97	6154893,12	570376,81	9	0,136	6154949,79	570468,33
28	6154885,32	570373,58	63	6155002,75	570537,17	98	6154888,63	570371,80	10	0,144	6154954,44	570475,35
29	6154889,06	570378,10	64	6155005,14	570540,63	99	6154883,65	570363,02	11	0,154	6154960,12	570483,93
30	6154894,21	570384,59	65	6155007,06	570543,78	100	6154883,88	570360,93	12	0,165	6154966,34	570492,39
31	6154897,56	570388,73	66	6155009,16	570547,40	101	6154884,21	570359,99	13	0,171	6154970,13	570496,84
32	6154901,08	570393,20	67	6155010,90	570550,70	102	6154884,73	570358,85	14	0,188	6154981,61	570510,16
33	6154903,54	570396,58	68	6155012,80	570554,67	103	6154885,34	570358,00	15	0,214	6154999,15	570528,30
34	6154908,42	570403,54	69	6155015,32	570560,00				16	0,232	6155009,82	570543,36
35	6154912,10	570408,93	70	6155016,55	570562,83				17	0,237	6155012,30	570548,08
36	6154914,62	570412,60	71	6155017,33	570564,69				18	0,254	6155019,97	570562,69
37	6154918,73	570418,74	72	6155017,75	570565,96							
38	6154919,28	570419,58	73	6155023,62	570557,30							
39	6154923,13	570425,45	74	6155014,52	570540,15							
40	6154923,64	570426,19	75	6155004,25	570526,49							
41	6154926,31	570430,81	76	6154985,67	570504,08							
42	6154929,71	570436,89	77	6154983,93	570502,15							
43	6154930,16	570437,80	78	6154981,99	570499,96							
44	6154934,76	570446,63	79	6154977,63	570494,96							
45	6154949,40	570471,26	80	6154974,10	570490,77							
46	6154952,68	570476,42	81	6154969,86	570485,78							
47	6154956,87	570482,98	82	6154967,75	570483,40							
48	6154959,07	570486,20	83	6154965,64	570481,05							
49	6154961,60	570489,54	84	6154963,45	570478,54							
50	6154962,20	570490,34	85	6154962,73	570477,71							
51	6154967,16	570496,60	86	6154960,55	570475,18							
52	6154967,79	570497,36	87	6154958,39	570472,69							
53	6154970,75	570501,16	88	6154958,69	570472,47							



## ELEKTRONINIO DOKUMENTO METADUOMENYS

**I. Dokumento pavadinimas (antraštė)** Koordinacijų žiniaraštis

**II. Dokumento sudarytojas (-ai)**

Tomas Jančiauskas, Vilnius, Vinco Kudirkos g. 18-1

**III. Dokumento registracijos data ir numeris** 2023-05-26 08:55:17, Nr. 1154038544

**IV. Pasirašymas**

**Parašo paskirtis:** pasirašymas

**Parašą sukūrusio asmens vardas, pavardė ir pareigos** Tomas Jančiauskas, Matininkas, Valstybės įmonė Žemės ūkio duomenų centras

**Sertifikatas išduotas:** Tomas Jančiauskas

**Parašo sukūrimo data ir laikas:** 2023-05-26 08:55:17

**Parašo formatas:** XAdES-BASELINE-T

**Laiko žymoje nurodytas laikas:** 2023-05-26 08:55:18

**Informacija apie sertifikavimo paslaugų teikėją:** RCSC IssuingCA

**Sertifikato galiojimo laikas** 2023-03-15 11:51:30 – 2025-03-14 11:51:30

**Parašo paskirtis:** suderinimas

**Parašą sukūrusio asmens vardas, pavardė ir pareigos** Regina Matusevičė, Vyresnioji kadastro specialistė, Valstybės įmonė Registrų centras

**Sertifikatas išduotas:** Regina Matusevičė

**Parašo sukūrimo data ir laikas:** 2023-06-01 10:22:55

**Parašo formatas:** XAdES-BASELINE-T

**Laiko žymoje nurodytas laikas:** 2023-06-01 10:23:01

**Informacija apie sertifikavimo paslaugų teikėją:** RCSC IssuingCA

**Sertifikato galiojimo laikas** 2022-03-09 11:34:10 – 2024-03-08 11:34:10

**V. Pagrindinio dokumento priedų skaičius** – 0

**VI. Pagrindinio dokumento pridedamų dokumentų skaičius** – 0

**VII. Pridedami dokumentai:** nėra priedų

**VIII. Dokumento specifikacijos identifikavimo žymuo** ADOC-V1.0

**IX. Programinės įrangos, kuria naudojantis sudarytas elektroninis dokumentas, pavadinimas**  
RC-DSS

**X. Elektroninio dokumento grupė** BeDOC

**XI. Informacija apie elektroninio (-ių) parašo (-ų) tikrinimą (tikrinimo data)**

Visi dokumente esantys elektroniniai parašai galioja (2023-06-02 09:52:22)

**XII. Papildomi metaduomenys**

Nuorašą suformavo T.Jančiauskas, 2023-06-02 09:52:22 RC-DSS



\* 1 1 5 4 0 3 8 5 4 4 \*

Valstybės mone Žemės kio duomen centras, kodas: 306205513, adresas: Vilnius, Vinco Kudirkos g. 18-1

Matininkas(-) TOMAS JAN IAUSKAS, kvalifikacijos pažymjimo Nr. 2M-M-2888, el. pašto adresas (-ai): tomas.janciauskas@zudc.lt

## KELIO / GATV S IR JO SUD TINI DALI KADASTRO DUOMENYS

<b>Adresas</b>	Anykš i r. sav. Anykš i m. K stu io g.		
<b>Paskirtis</b>	Keli (gatvi )		
<b>Pavadinimas</b>	K stu io g.(nuo Liudiški g. iki Žiburio g.)		
<b>Žym jimas plane</b>	1-18		
<b>Kadastro duomen nustatymo data</b>	2023-05-18		
<b>Statybos b kl</b>	<b>Unikalus numeris</b>	4400-6122-5380	

<b>Statybos pradžios metai:</b>	1976	<b>Kelio Nr.:</b>	
<b>Statybos pabaigos metai:</b>	1976	<b>Kelio ruožas:</b>	0.005-0.254
<b>Rekonstravimo pradžios metai:</b>		<b>Ilgis: km</b>	0,249
<b>Rekonstravimo pabaigos metai:</b>		<b>Gatv s kategorija:</b>	D
<b>Kap. remonto pradžios metai:</b>		<b>Statinio kategorija:</b>	Neypatingasis
<b>Kap. remonto pabaigos metai:</b>		<b>Baigtumo procentas: %</b>	100
<b>Papr. remonto pradžios metai:</b>			
<b>Papr. remonto pabaigos metai:</b>			

Kelias, kelio sud tin s dalys	Mato vienetas	Kiekis
1	2	3
Kelio atkarpa 1-14	km	0,139
Kelio atkarpa 14-22	km	0,110
važiavimas, nuovaža 3	vnt.	1
važiavimas, nuovaža 3	kv. m	3
važiavimas, nuovaža 4	vnt.	1
važiavimas, nuovaža 4	kv. m	4
važiavimas, nuovaža 5	vnt.	1
važiavimas, nuovaža 5	kv. m	3
važiavimas, nuovaža 6	vnt.	1
važiavimas, nuovaža 6	kv. m	5
važiavimas, nuovaža 7	vnt.	1
važiavimas, nuovaža 7	kv. m	8
važiavimas, nuovaža 9	vnt.	1
važiavimas, nuovaža 9	kv. m	26
važiavimas, nuovaža 13	vnt.	1
važiavimas, nuovaža 13	kv. m	32
važiavimas, nuovaža 17	vnt.	1
važiavimas, nuovaža 17	kv. m	24

Matininkas

TOMAS JAN IAUSKAS



\* 1 1 5 4 0 9 4 1 4 0 \*

## ELEKTRONINIO DOKUMENTO METADUOMENYS

**I. Dokumento pavadinimas (antraštė)** Kelio ir jo sudėtinių dalių kadastro duomenys

**II. Dokumento sudarytojas (-ai)**

Tomas Jančiauskas, Vilnius, Vinco Kudirkos g. 18-1

**III. Dokumento registracijos data ir numeris** 2023-05-26 09:25:57, Nr. 1154094140

**IV. Pasirašymas**

**Parašo paskirtis:** pasirašymas

**Parašą sukūrusio asmens vardas, pavardė ir pareigos** Tomas Jančiauskas, Matininkas, Valstybės įmonė Žemės ūkio duomenų centras

**Sertifikatas išduotas:** Tomas Jančiauskas

**Parašo sukūrimo data ir laikas:** 2023-05-26 09:25:57

**Parašo formatas:** XAdES-BASELINE-T

**Laiko žymoje nurodytas laikas:** 2023-05-26 09:25:58

**Informacija apie sertifikavimo paslaugų teikėją:** RCSC IssuingCA

**Sertifikato galiojimo laikas** 2023-03-15 11:51:30 – 2025-03-14 11:51:30

**Parašo paskirtis:** suderinimas

**Parašą sukūrusio asmens vardas, pavardė ir pareigos** Džineta Grigaliauskienė, Vyresnioji kadastro specialistė, Valstybės įmonė Registrų centras

**Sertifikatas išduotas:** Džineta Grigaliauskienė

**Parašo sukūrimo data ir laikas:** 2023-06-01 11:33:24

**Parašo formatas:** XAdES-BASELINE-T

**Laiko žymoje nurodytas laikas:** 2023-06-01 11:33:27

**Informacija apie sertifikavimo paslaugų teikėją:** RCSC IssuingCA

**Sertifikato galiojimo laikas** 2021-11-25 12:05:15 – 2023-11-25 12:05:15

**V. Pagrindinio dokumento priedų skaičius** – 0

**VI. Pagrindinio dokumento pridedamų dokumentų skaičius** – 0

**VII. Pridedami dokumentai:** nėra priedų

**VIII. Dokumento specifikacijos identifikavimo žymuo** ADOC-V1.0

**IX. Programinės įrangos, kuria naudojantis sudarytas elektroninis dokumentas, pavadinimas**  
RC-DSS

**X. Elektroninio dokumento grupė** BeDOC

**XI. Informacija apie elektroninio (-ių) parašo (-ų) tikrinimą (tikrinimo data)**

Visi dokumente esantys elektroniniai parašai galioja (2023-06-02 09:51:24)

**XII. Papildomi metaduomenys**

Nuorašą suformavo T.Jančiauskas, 2023-06-02 09:51:24 RC-DSS



\* 1 1 5 4 0 9 4 1 4 0 \*

Valstybės mone Žemės kio duomen centras, kodas: 306205513, adresas: Vilnius, Vinco Kudirkos g. 18-1  
 Matininkas(-) TOMAS JANIAUSKAS, kvalifikacijos pažymėjimo Nr. 2M-M-2888, el. pašto adresas (-ai): tomas.janciauskas@zudc.lt

### KELIO / GATV SIRJO SUDTINI DALI VERI NUSTATYMAS

**Pavadinimas** Kstuio g.(nuo Liudiški g. iki Žiburio g.)

**Kelio reikšmė**

**Kelio numeris**

**Kadastro duomenų nustatymo data** 2023-05-18

**Vertes nustatymo data** 2023-05-18

Kelio sudtin s dalies pavadinimas	Atskaitos taškai	Kasmetinis vert s mažinimo koeficientas	Matavimo vienetas	Kiekis	kainojimo pagrindas	Vidutin vieneto statybos vert po indeksavimo, Eur	Atk rimo kaštai (statybin vert ), Eur	Nusid v jimas %	Atkuriamoji vert , Eur	Vietov s pataisos koeficientas	Vidutin rinkos vert , Eur
1	2	3	4	5	6	7	8	9	10	11	12
Kelio atkarpa 1-14	1-14	5	km	0,139	NTK 2023-3.2.5	519120	72200	75	18000	1	18000
Kelio atkarpa 14-22	14-22	5	km	0,11	NTK 2023-3.2.5	624020	68600	75	17200	1	17200
važiavimas, nuovaža 3	3	5	kv. m	3	NTK 2023-3.2.10	43,53	131	75	33	1	33
važiavimas, nuovaža 4	4	5	kv. m	4	NTK 2023-3.2.10	43,53	174	75	44	1	44
važiavimas, nuovaža 5	5	10	kv. m	3	NTK 2023-3.2.10	63,7	191	75	48	1	48



\* 1 1 5 4 0 9 4 1 4 1 \*

1	2	3	4	5	6	7	8	9	10	11	12
važiavimas, nuovaža 6	6	10	kv. m	5	NTK 2023-3.2.10	63,7	319	75	80	1	80
važiavimas, nuovaža 7	7	10	kv. m	8	NTK 2023-3.2.10	63,7	510	75	127	1	127
važiavimas, nuovaža 9	9	10	kv. m	26	NTK 2023-3.2.10	19,84	516	75	129	1	129
važiavimas, nuovaža 13	13	10	kv. m	32	NTK 2023-3.2.10	19,84	635	75	159	1	159
važiavimas, nuovaža 17	17	10	kv. m	24	NTK 2023-3.2.10	19,84	476	75	119	1	119
Viso							144000		35900		35900

Matininkas

TOMAS JAN IAUSKAS

2023-05-26 09:25:57



\* 1 1 5 4 0 9 4 1 4 1 \*

Lapas 2 iš 2

## ELEKTRONINIO DOKUMENTO METADUOMENYS

**I. Dokumento pavadinimas (antraštė)** Kelio ir jo sudėtinių dalių įkainojimas (perkainojimas)

**II. Dokumento sudarytojas (-ai)**

Tomas Jančiauskas, Vilnius, Vinco Kudirkos g. 18-1

**III. Dokumento registracijos data ir numeris** 2023-05-26 09:25:57, Nr. 1154094141

**IV. Pasirašymas**

**Parašo paskirtis:** pasirašymas

**Parašą sukūrusio asmens vardas, pavardė ir pareigos** Tomas Jančiauskas, Matininkas, Valstybės įmonė Žemės ūkio duomenų centras

**Sertifikatas išduotas:** Tomas Jančiauskas

**Parašo sukūrimo data ir laikas:** 2023-05-26 09:25:57

**Parašo formatas:** XAdES-BASELINE-T

**Laiko žymoje nurodytas laikas:** 2023-05-26 09:26:05

**Informacija apie sertifikavimo paslaugų teikėją:** RCSC IssuingCA

**Sertifikato galiojimo laikas** 2023-03-15 11:51:30 – 2025-03-14 11:51:30

**Parašo paskirtis:** suderinimas

**Parašą sukūrusio asmens vardas, pavardė ir pareigos** Džineta Grigaliauskienė, Vyresnioji kadastro specialistė, Valstybės įmonė Registrų centras

**Sertifikatas išduotas:** Džineta Grigaliauskienė

**Parašo sukūrimo data ir laikas:** 2023-06-01 11:33:24

**Parašo formatas:** XAdES-BASELINE-T

**Laiko žymoje nurodytas laikas:** 2023-06-01 11:33:34

**Informacija apie sertifikavimo paslaugų teikėją:** RCSC IssuingCA

**Sertifikato galiojimo laikas** 2021-11-25 12:05:15 – 2023-11-25 12:05:15

**V. Pagrindinio dokumento priedų skaičius** – 0

**VI. Pagrindinio dokumento pridedamų dokumentų skaičius** – 0

**VII. Pridedami dokumentai:** nėra priedų

**VIII. Dokumento specifikacijos identifikavimo žymuo** ADOC-V1.0

**IX. Programinės įrangos, kuria naudojantis sudarytas elektroninis dokumentas, pavadinimas**  
RC-DSS

**X. Elektroninio dokumento grupė** BeDOC

**XI. Informacija apie elektroninio (-ių) parašo (-ų) tikrinimą (tikrinimo data)**

Visi dokumente esantys elektroniniai parašai galioja (2023-06-02 09:52:11)

**XII. Papildomi metaduomenys**

Nuorašą suformavo T.Jančiauskas, 2023-06-02 09:52:11 RC-DSS



\* 1 1 5 4 0 9 4 1 4 1 \*

Valstybės mone Žemės kio duomen centras, kodas: 306205513, adresas: Vilnius, Vinco Kudirkos g. 18-1  
 Matininkas(-) TOMAS JAN IAUSKAS, kvalifikacijos pažym jimo Nr. 2M-M-2888, el. pašto adresas (-ai): tomas.janciauskas@zudc.lt

### KELIO / GATV S VAŽIUOJAMOSIOS DALIES IR ŽEM S SANKASOS KADASTRO DUOMENYS

**Pavadinimas** K stu io g.(nuo Liudiški g. iki Žiburio g.)

**Kelio reikšmė**

**Kelio numeris**

**Kadastro duomenų nustatymo data** 2023-05-18

Kelio sud tin s dalies pavadinimas	Ruožo su vienodais kelio dangos ir sankasos plo iais ir tipais pradžia				Ruožo su vienodais kelio dangos ir sankasos plo iais ir tipais pabaiga				Ruožo ilgis, km.	Eismo juost skai ius	Kelio plotis, m	Kelio sankasos plotis, m	Kelio sankasos tipas	Kelio dangos plotis, m	Kelio dangos r šis	Metai			
	atskaitos duomenys ašyje		koordinat s		atskaitos duomenys ašyje		koordinat s									Pradžios/Pabaigos			
	taško Nr.	km	X	Y	taško Nr.	km	X	Y								Statybos	Rekonstravimo	Kapitalinio remonto	Paprasto remonto
1	2	3	4	5	6	7	8	9	10	11	12	13	14	15	16	17	18	19	20
Kelio atkarpa 1-14	1	0.005	6154878,17	570359,42	14	0.144	6154954,44	570475,35	0,139	Viena	5			3,7	Asfaltbetonis	1976			
																1976			
Kelio atkarpa 14-22	14	0.144	6154954,44	570475,35	22	0.254	6155019,97	570562,69	0,110	Viena	9,2			4,4	Asfaltbetonis	1976			
																1976			

Matininkas

TOMAS JAN IAUSKAS



\* 1 1 5 4 0 9 4 1 4 2 \*

## ELEKTRONINIO DOKUMENTO METADUOMENYS

**I. Dokumento pavadinimas (antraštė)** Kelio važiuojamosios dalies ir žemės sankasos kadastro duomenys

**II. Dokumento sudarytojas (-ai)**

Tomas Jančiauskas, Vilnius, Vinco Kudirkos g. 18-1

**III. Dokumento registracijos data ir numeris** 2023-05-26 09:25:57, Nr. 1154094142

**IV. Pasirašymas**

**Parašo paskirtis:** pasirašymas

**Parašą sukūrusio asmens vardas, pavardė ir pareigos** Tomas Jančiauskas, Matininkas, Valstybės įmonė Žemės ūkio duomenų centras

**Sertifikatas išduotas:** Tomas Jančiauskas

**Parašo sukūrimo data ir laikas:** 2023-05-26 09:25:57

**Parašo formatas:** XAdES-BASELINE-T

**Laiko žymoje nurodytas laikas:** 2023-05-26 09:26:06

**Informacija apie sertifikavimo paslaugų teikėją:** RCSC IssuingCA

**Sertifikato galiojimo laikas** 2023-03-15 11:51:30 – 2025-03-14 11:51:30

**Parašo paskirtis:** suderinimas

**Parašą sukūrusio asmens vardas, pavardė ir pareigos** Džineta Grigaliauskienė, Vyresnioji kadastro specialistė, Valstybės įmonė Registrų centras

**Sertifikatas išduotas:** Džineta Grigaliauskienė

**Parašo sukūrimo data ir laikas:** 2023-06-01 11:33:24

**Parašo formatas:** XAdES-BASELINE-T

**Laiko žymoje nurodytas laikas:** 2023-06-01 11:33:32

**Informacija apie sertifikavimo paslaugų teikėją:** RCSC IssuingCA

**Sertifikato galiojimo laikas** 2021-11-25 12:05:15 – 2023-11-25 12:05:15

**V. Pagrindinio dokumento priedų skaičius** – 0

**VI. Pagrindinio dokumento pridedamų dokumentų skaičius** – 0

**VII. Pridedami dokumentai:** nėra priedų

**VIII. Dokumento specifikacijos identifikavimo žymuo** ADOC-V1.0

**IX. Programinės įrangos, kuria naudojantis sudarytas elektroninis dokumentas, pavadinimas**  
RC-DSS

**X. Elektroninio dokumento grupė** BeDOC

**XI. Informacija apie elektroninio (-ių) parašo (-ų) tikrinimą (tikrinimo data)**

Visi dokumente esantys elektroniniai parašai galioja (2023-06-02 09:52:34)

**XII. Papildomi metaduomenys**

Nuorašą suformavo T.Jančiauskas, 2023-06-02 09:52:34 RC-DSS



\* 1 1 5 4 0 9 4 1 4 2 \*

Valstybės mone Žemės kio duomen centras, kodas: 306205513, adresas: Vilnius, Vinco Kudirkos g. 18-1  
 Matininkas(-) TOMAS JANIAUSKAS, kvalifikacijos pažymėjimo Nr. 2M-M-2888, el. pašto adresas (-ai): tomas.janciauskas@zudc.lt

**KELIO / GATVĖS SANKRYŽYS, TILTAS, VIADUKAS, ESTAKADA, PRALAIMAS, AUTOBUSŲ SUSTOJIMO IR POILSIO AIKŠTELIS, ŠVIESOFORAS, KELIO ORO SLYGĖS TEBĖJIMO IR TRANSPORTO APSKAITOS RENGINIO KADASTRO DUOMENYS**

Pavadinimas Kstuio g.(nuo Liudiški g. iki Žiburio g.)

Kelio reikšmė

Kelio numeris

Kadastro duomenų nustatymo data 2023-05-18

Kelio sudėtinės dalies pavadinimas	Atskaitos duomenys ašyje		Centro koordinatės		Medžiaga/ Dangorūšis	Mato vienetas	Kiekis	Kelio pusė	Klieties pavadinimas	Metai			
	taško Nr.	km	X	Y						Pradžios/Pabaigos			
										Statybos	Rekonstravimo	Kapitalinio remonto	Paprasto remonto
1	2	3	4	5	6	7	8	9	10	11	12	13	14
važiavimas, nuovaža 3	3	0.019	6154885,8	570371,45	Betonas	kv. m	3	Kair		1976			
										1976			
važiavimas, nuovaža 4	4	0.045	6154901,85	570391,26	Asfaltbetonis	kv. m	4	Kair		1976			
										1976			
važiavimas, nuovaža 5	5	0.060	6154910,94	570403,41	Betonas	kv. m	3	Kair		1976			
										1976			



\* 1 1 5 4 0 9 4 1 4 3 \*

1	2	3	4	5	6	7	8	9	10	11	12	13	14
važiavimas, nuovaža 6	6	0.081	6154922,32	570420,84	Betono trinkelės	kv. m	5	Kair		1976			
										1976			
važiavimas, nuovaža 7	7	0.104	6154934,16	570441,04	Betonas	kv. m	8	Kair		1976			
										1976			
važiavimas, nuovaža 9	9	0.136	6154949,79	570468,33	Žvyras	kv. m	26	Kair		1976			
										1976			
važiavimas, nuovaža 13	13	0.171	6154970,13	570496,84	Žvyras	kv. m	32	Kair		1976			
										1976			
važiavimas, nuovaža 17	17	0.237	6155012,3	570548,08	Žvyras	kv. m	24	Kair		1976			
										1976			

Matininkas

TOMAS JAN IAUSKAS



\* 1 1 5 4 0 9 4 1 4 3 \*

2023-05-26 09:25:57

Lapas 2 iš 2

## ELEKTRONINIO DOKUMENTO METADUOMENYS

**I. Dokumento pavadinimas (antraštė)** Kelio sankryžų, tiltų, viadukų, estakadų, pralaidų, autobusų sustojimo ir poilsio aikštelių, šviesoforų, kelio oro sąlygų stebėjimo ir transporto apskaitos įrenginių kadastro duomenys

### II. Dokumento sudarytojas (-ai)

Tomas Jančiauskas, Vilnius, Vinco Kudirkos g. 18-1

**III. Dokumento registracijos data ir numeris** 2023-05-26 09:25:57, Nr. 1154094143

### IV. Pasirašymas

**Parašo paskirtis:** pasirašymas

**Parašą sukūrusio asmens vardas, pavardė ir pareigos** Tomas Jančiauskas, Matininkas, Valstybės įmonė Žemės ūkio duomenų centras

**Sertifikatas išduotas:** Tomas Jančiauskas

**Parašo sukūrimo data ir laikas:** 2023-05-26 09:25:57

**Parašo formatas:** XAdES-BASELINE-T

**Laiko žymoje nurodytas laikas:** 2023-05-26 09:26:03

**Informacija apie sertifikavimo paslaugų teikėją:** RCSC IssuingCA

**Sertifikato galiojimo laikas** 2023-03-15 11:51:30 – 2025-03-14 11:51:30

**Parašo paskirtis:** suderinimas

**Parašą sukūrusio asmens vardas, pavardė ir pareigos** Džineta Grigaliauskienė, Vyresnioji kadastro specialistė, Valstybės įmonė Registrų centras

**Sertifikatas išduotas:** Džineta Grigaliauskienė

**Parašo sukūrimo data ir laikas:** 2023-06-01 11:33:24

**Parašo formatas:** XAdES-BASELINE-T

**Laiko žymoje nurodytas laikas:** 2023-06-01 11:33:31

**Informacija apie sertifikavimo paslaugų teikėją:** RCSC IssuingCA

**Sertifikato galiojimo laikas** 2021-11-25 12:05:15 – 2023-11-25 12:05:15

**V. Pagrindinio dokumento priedų skaičius** – 0

**VI. Pagrindinio dokumento pridedamų dokumentų skaičius** – 0

**VII. Pridedami dokumentai:** nėra priedų

**VIII. Dokumento specifikacijos identifikavimo žymuo** ADOC-V1.0

**IX. Programinės įrangos, kuria naudojantis sudarytas elektroninis dokumentas, pavadinimas**  
RC-DSS

**X. Elektroninio dokumento grupė** BeDOC

**XI. Informacija apie elektroninio (-ių) parašo (-ų) tikrinimą (tikrinimo data)**

Visi dokumente esantys elektroniniai parašai galioja (2023-06-02 09:52:47)

**XII. Papildomi metaduomenys**

Nuorašą suformavo T.Jančiauskas, 2023-06-02 09:52:47 RC-DSS



\* 1 1 5 4 0 9 4 1 4 3 \*